OCEANIS 46.1

Summer Spirit (2023)

BRAIN Yachting • Schadekgasse 5/18 • 1060 Wien • Österreich

Telefon: +43 664 1491177

E-Mail: relax@brain-yachting.com

Web: www.brain-yachting.com

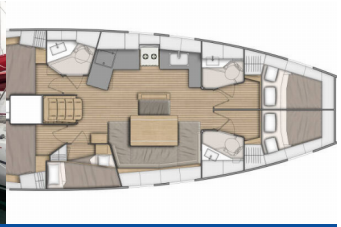

Yachtbasis	Pula, ACI Marina Pomer, Kroatien
Yacht ID	4274
Yachtmarken	Beneteau
Yachtname	Summer Spirit
Baujahr	2023
Länge	14.60 M
Kabinen	5
Kojen	10 + 2
WC	3

BORDKÜCHE: Gasflasche, Herd, Kühlschrank, Pantryausrüstung, Spüle, Warmes Wasser, Wasserpumpe

DECKAUSRÜSTUNG: Anker mit Seil, Auxiliary Anker (Reserve Anker), Badeplattform, Beiboot, Bilgenpumpe - Manuell, Bimini Top, Bootshaken, Bootsmannstuhl, Cockpittisch, Elektrische Ankerwinde, Fender, Gangway, Heckdusche, Kugelfender, Sprayhood

INTERIEUR: Elektrische Toilette

KOMFORT: Bettwäsche und Handtücher, Cockpit Kissen, Fliegengitter

NAVIGATION: Autopilot, Bugstrahlruder, Compass, Fernglas, GPS Kartenplotter - Cockpit, Log/speed instrument, Seekarten und nautische Reiseführer, Windmesser

SICHERHEITSAUSRÜSTUNG: Buoyant smoke signal, Erste-Hilfe-Kit (Bordapotheke), Fäkalientank, Feueraxt, Feuerlöscher, Lifebelts, Nebelhorn, Schwimmwesten, Seenotsignale, UKW Funk

UNTERHALTUNG: Außenlautsprecher, Hi-Fi system, Radio mit USB

YACHTELEKTRIK: E-Landanschluss 220 V, elektrische Bilgenpumpe, Klimaanlage, Ladegerät, Service Batterien, Solar Panel

PREIS UND VERFÜGBARKEIT

Oceanis 46.1 Summer Spirit (2023)

24.05. - 31.05.2025 2.580 € ~~4.300 €~~	**31.05. - 07.06.2025** Nicht verfügbar	**07.06. - 14.06.2025** 2.938 € ~~4.520 €~~	**14.06. - 28.06.2025** Nicht verfügbar
28.06. - 05.07.2025 3.250 € ~~5.000 €~~	**05.07. - 12.07.2025** 4.880 € ~~6.100 €~~	**12.07. - 19.07.2025** 4.880 € ~~6.100 €~~	**19.07. - 26.07.2025** 4.880 € ~~6.100 €~~
26.07. - 02.08.2025 4.880 € ~~6.100 €~~	**02.08. - 09.08.2025** 5.185 € ~~6.100 €~~	**09.08. - 16.08.2025** Nicht verfügbar	**16.08. - 23.08.2025** Nicht verfügbar
23.08. - 30.08.2025 4.956 € ~~5.830 €~~	**30.08. - 06.09.2025** Nicht verfügbar	**06.09. - 13.09.2025** 4.165 € ~~4.900 €~~	**13.09. - 20.09.2025** 3.825 € ~~4.500 €~~
20.09. - 27.09.2025 Nicht verfügbar	**27.09. - 04.10.2025** 2.975 € ~~3.500 €~~	**04.10. - 11.10.2025** 2.975 € ~~3.500 €~~	**11.10. - 18.10.2025** 2.975 € ~~3.500 €~~
18.10. - 25.10.2025 2.975 € ~~3.500 €~~	**26.10. - 31.12.2025** Nicht verfügbar		